

FÄSCHDISCH?



km² **73,5** **26000** Einwohner



© Peter Lindlein



50°47'16"N

7°52'25"E

Mitmachlogistik

...das Szenario

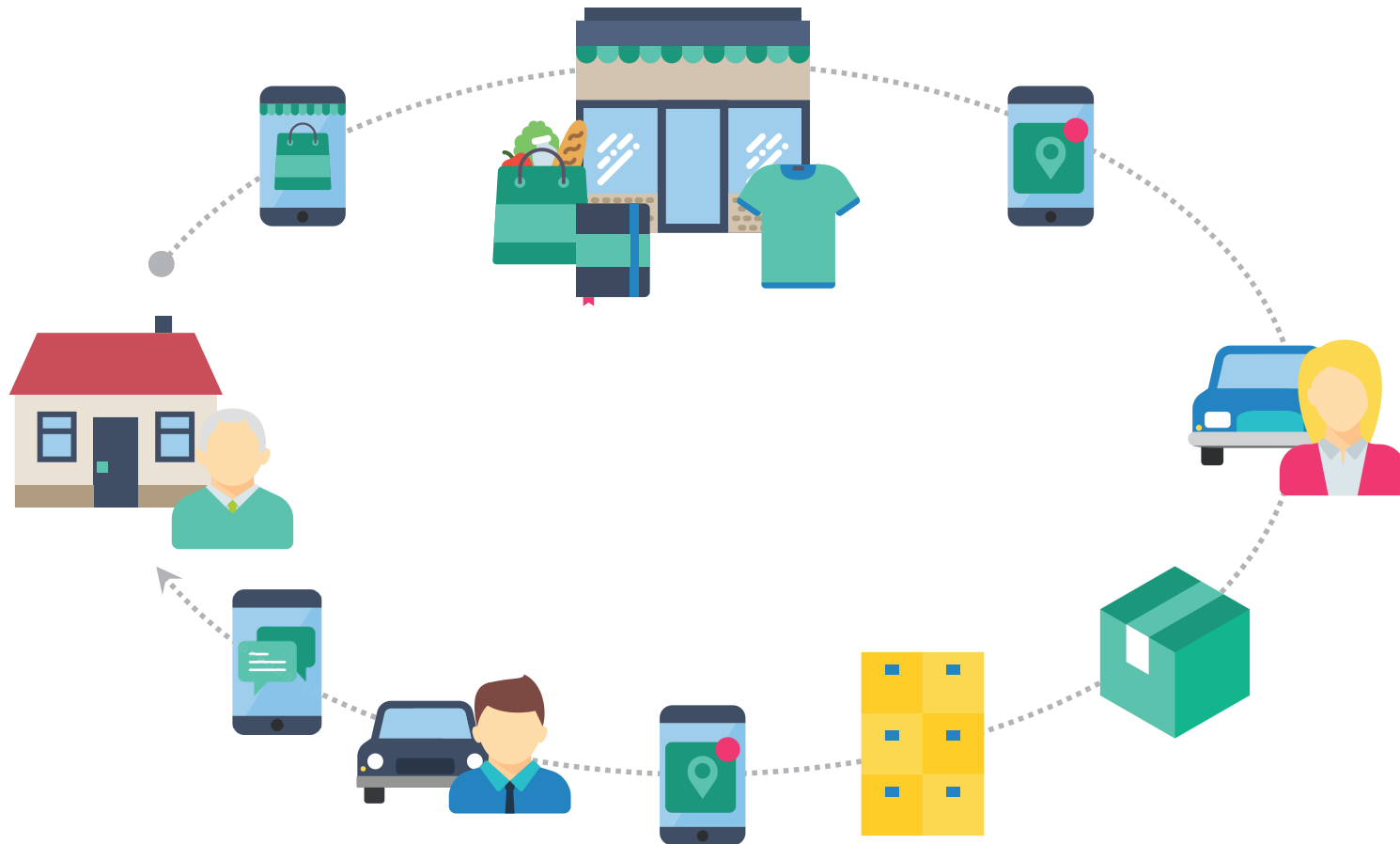

Mitmachlogistik im "Digitalen Dorf Betzdorf"



Mitmachlogistik im "Digitalen Dorf Betzdorf"



„Citizen Science“ im „Digitalen Dorf Betzdorf“

...Bürger forschen für Bürger.

- > Viraler Effekt
- > Gründung von WhatsApp-Gruppen
- > Lieferung ins Restaurant
- > Reger Austausch in der App



BM Bernhard Morgenschweis

Zeitfenster für Lieferungen

Werden die Zeitfenster für Lieferungen von der App vorgegeben, oder explizit vom Besteller angelegt

★★★★★ 1

02.03.2016, 18:36



Julia Weid

Der Besteller gibt Lieferstart- und endzeit selbst ein

02.03.2016, 18:44



OB Oliver Boeck

Anrede in der APP

wie ich festgestellt habe, wird der USER in der APP mit der DU-Form angesprochen. Das mag für eine junge Zielgruppe OK sein, ich finde es eher befremdlich.

☆☆☆☆☆ 0

16.02.2016, 14:51



Wolfgang Schmitt

Ich (65) habe kein Problem mit DU

16.02.2016, 16:08



Steffen Hess

Wir haben hier lange diskutiert und sind mit dem Vor-Ort Team zu der Einschätzung gekommen, dass die Betzdorfer sich "duzen" - ließe sich aber einfach ändern.

16.02.2016, 19:19



Heribert Wolf

Ich (64) habe auch kein Problem mit dem "Du"

16.02.2016, 19:27



AK Alfred Konrad

Bitte nicht ändern. Das DU ist gut so. Ich bin fast 70 und fühle mich der jungen Zielgruppe zugehörig :-)

16.02.2016, 22:11



Andreas Kipping

Eine einheitliche Kommunikation ist einfacher, wobei das "DU" im Forum mittlerweile doch normal ist. (66)

18.02.2016, 18:00

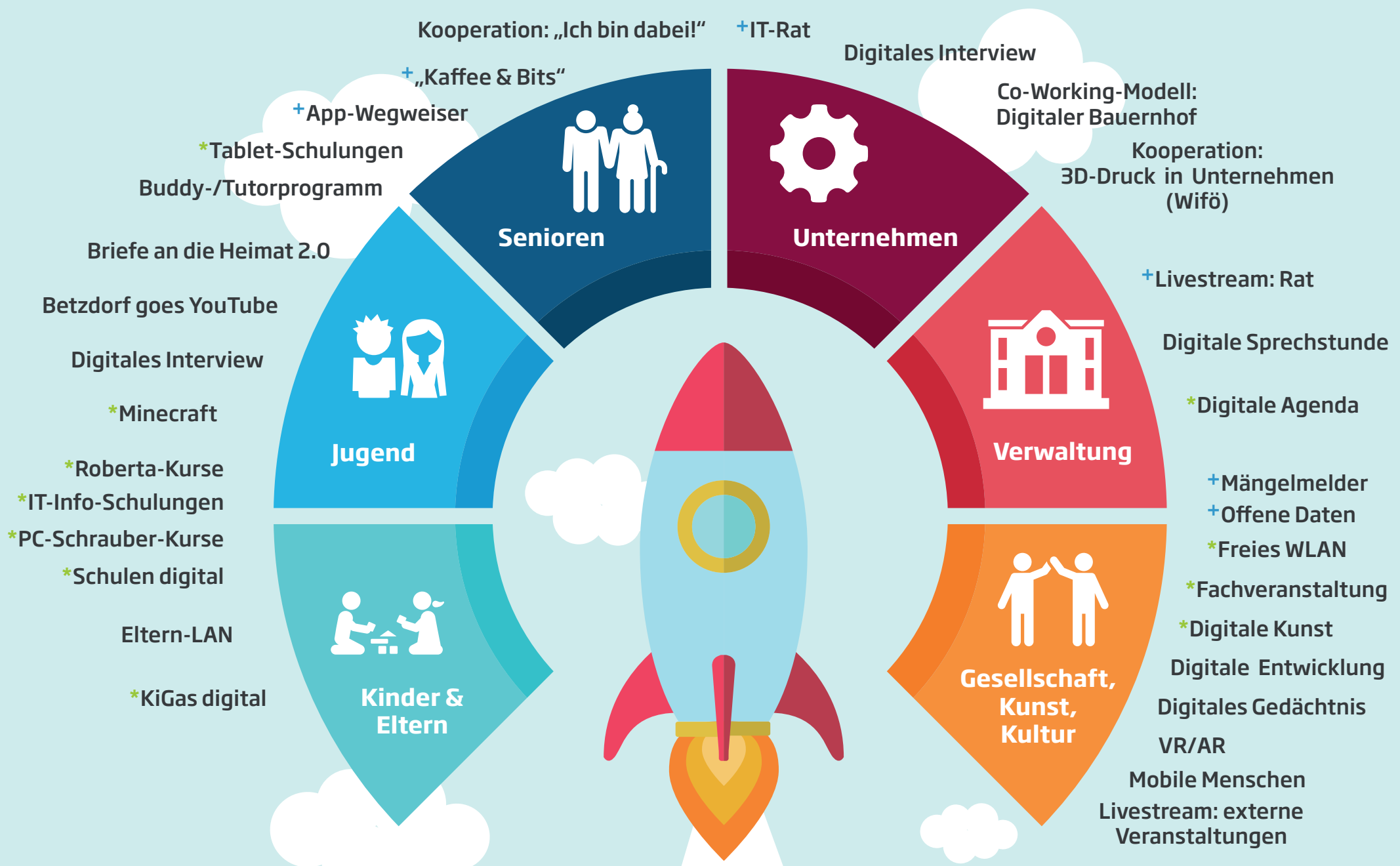

Von Eisenbahn und Wolf-Geräte...

...zum digitalen Betzdorf.

- › Technische Infrastruktur schaffen (eigenes Glasfasernetz)
- › Netzwerke bilden und Synergien finden
- › Smarte Mitarbeiter und smarte Entscheidungsträger + Portion Mut
- › Über den Tellerrand hinaus = über kommunale Strukturen hinaus
- › Regionale Unternehmen mitnehmen (Wirtschaft + Politik)
- › Mehrwerte bestimmen
- › Bürgerbeteiligung, Partizipation erhöhen

Projektteam "Digitale Dörfer" | "Betzdorf digital"

...Ihre Ansprechpartner in Betzdorf.

Sascha Hensel und Sarah Brühl

Verbandsgemeindeverwaltung Betzdorf
Hellerstraße 2
57518 Betzdorf

+49 2741 291-124 oder -125
betzdorf.digital@betzdorf.de

www.betzdorf-digital.de
www.digitale-doerfer.de



Projektfamilie "Digitale Dörfer"

